

Mateřská škola speciální,
Základní škola speciální

a

Praktická škola, Brno, Ibsenova 1

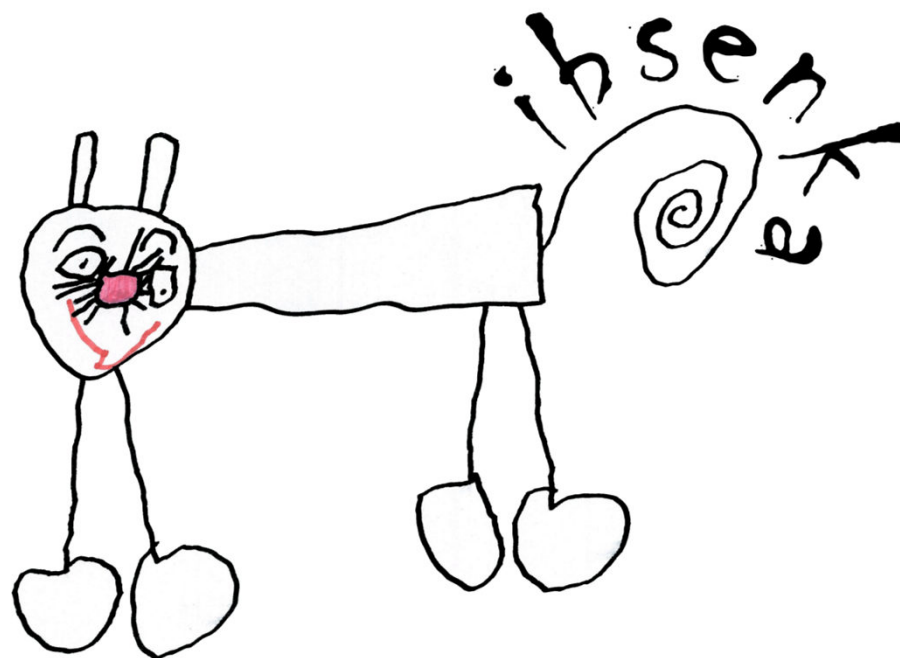

Kmenové pracoviště Brno Ibsenova



- 6 tříd ZŠ speciální
- 1 třída Praktické školy dvouleté
- 2 třídy Praktické školy jednoleté
- SPC pro klienty s mentálním postižením
- 3 oddělení ŠD



Elokovaná pracoviště



Dětské rehabilitační centrum Medvídek Brno – Kyjevská

- 1 třída ZŠ speciální
- 4 třídy MŠ speciální



Elokovaná pracoviště



DD Otnice (okres Vyškov)

- 2 třídy ZŠ speciální
- 3 třídy MŠ speciální



Elokovaná pracoviště



Zámek Střelice (Brno-venkov)

- 2 třídy ZŠ speciální



System ucelené rehabilitace

- Individuální logopedická péče
- Hiporehabilitace
- Canisterapie
- Muzikoterapie
- Arteterapie
- Stimulace ve snoezelenu
- Ergoterapie
- Vodní terapie ve vířivce

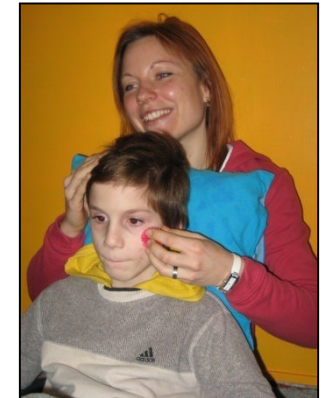
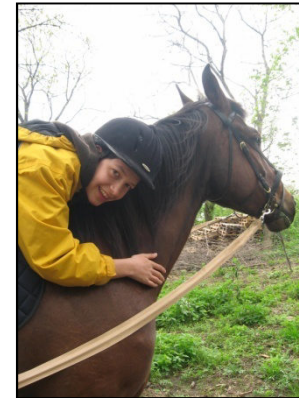

Logopedická intervence

**logopedická péče školním logopedem
podle předem stanoveného plánu**

❖ **rozvoj komunikačních dovedností
(obsahová, formální a pragmatická)**

❖ **rozvoj
sluchového vnímání
zrakové vnímání
jemné motoriky
myšlení**

❖ **dle potřeby využívá forem AAK**



Arteterapie

začíná relaxací

- ❖ s hudbou
- ❖ poslechem motivační pohádky
- ❖ tancem
- ❖ smyslovým, většinou haptickým prožitím materiálu

samotná výtvarná práce je často doplněná relaxační hudbou



Muzikoterapie

specifická terapeutická a současně léčebně-výchovná metoda založená na působení hudby

používáme aktivní i receptivní formu

- ❖ skupinové muzikoterapie
- ❖ individuální muzikoterapie

Kombinujeme využití

- Orffova instrumentáře
- dechových, drnkacích a bicích nástroj
- pomůcek vyrobených za účasti žáků
- hry na tělo
- zpěvu a tance



Canisterapie

netradiční metoda pozitivního působení psa (psů) na psychickou, emocionální i fyzickou oblast jedince

kolektivní forma

(malé skupinky po 3- 4 žácích) pravidelně 2x týdně

Individuální forma

relaxační polohování, navozující uvolnění, zklidnění a prohřátí



Ergoterapie

nabízí aktivní pomoc

lidem s fyzickým, psychickým či intelektovým postižením,
omezující jejich samostatnost a funkční kapacitu

Aktivity nabízené školou

- ❖ práce v keramické dílně
- ❖ práce na školním pozemku
- ❖ práce v dřevařské dílně
- ❖ práce na ekokoutku



Hiporehabilitace

Hiporehabilitace zahrnuje tyto aktivity:

- ❖ hipoterapii
- ❖ léčebné pedagogicko-psychologické ježdění
- ❖ parajezdectví.



Bazální stimulace a metoda snoezelen

Bazální stimulace

zprostředkovává podněty u jedinců s těžkým zdravotním postižením prostřednictvím jejich těla

Metoda snoezelen

nabízí jednotlivé zrakové, čichové, sluchové, haptické, ale i vibrační, vestibulární a somatické podněty v tzv. multisenzorické místnosti
aktivita je ponechána na dítěti, to samo vyhledává podněty



PLAVÁNÍ VÍŘIVKA

V rámci systému ucelené rehabilitace nabízí naše zařízení dětem a žákům také plavání a pobyt ve vířivce



PaedDr. Petr Hanák, Ph.D.

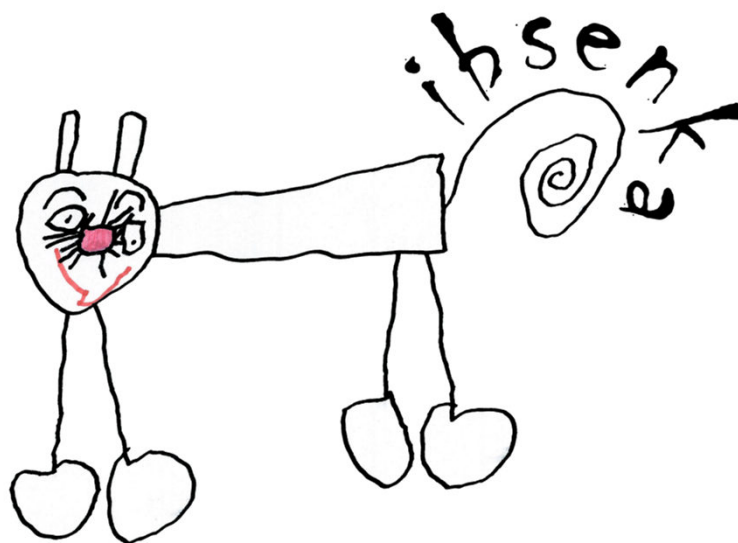

www.ibsenka.cz